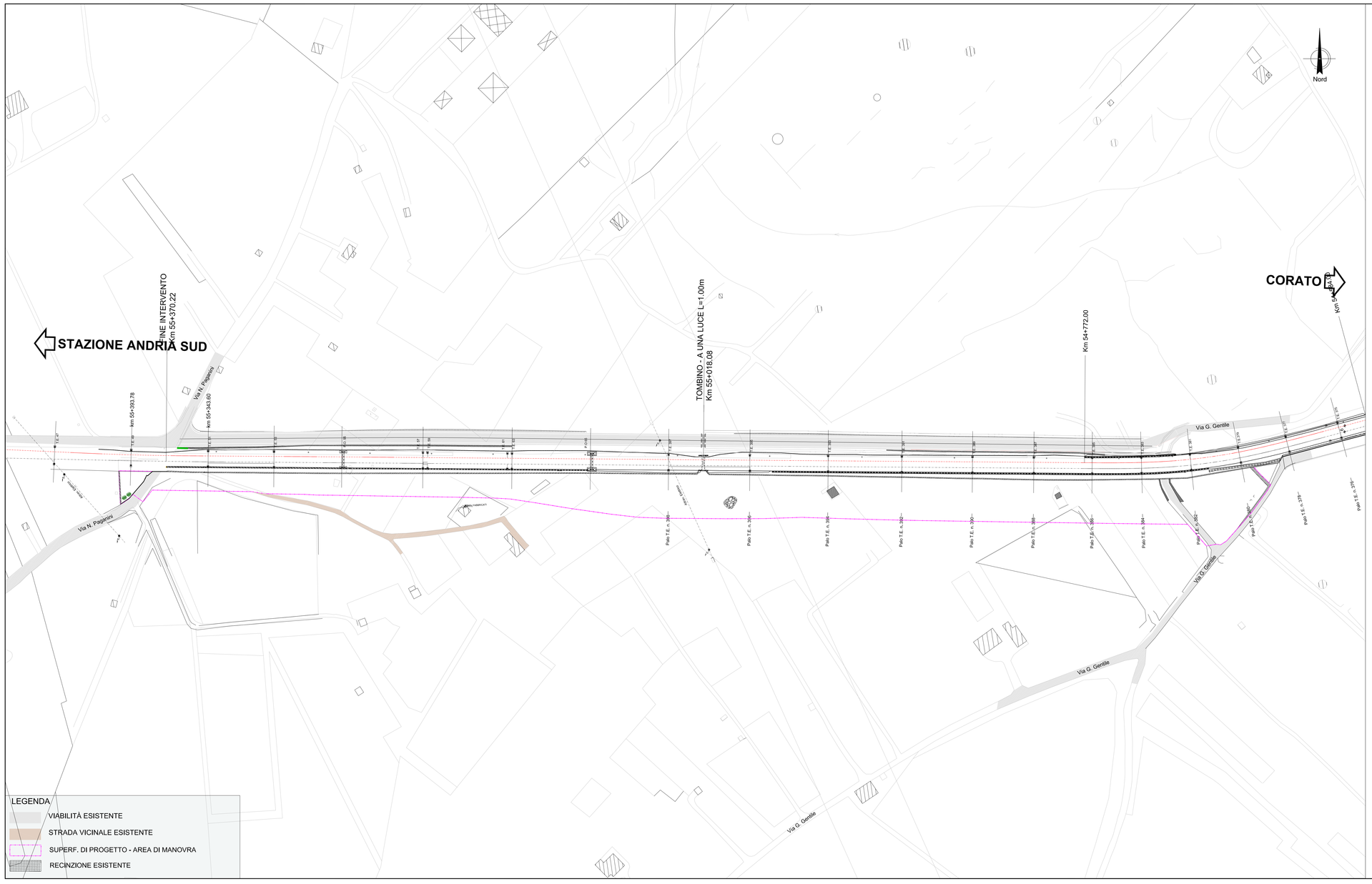

LEGENDA

- VIABILITÀ ESISTENTE
- STRADA VICINALE ESISTENTE
- SUPERF. DI PROGETTO - AREA DI MANOVRA
- RECINZIONE ESISTENTE

Mims
Ministero delle infrastrutture e della mobilità sostenibili

Risorse delle risorse del Fondo complementare al PNRR dedicate al potenziamento delle tratte regionali - D.M. n.343 del 21/07/2021

REGIONE PUGLIA
DIPARTIMENTO MOBILITÀ - LL.PP. ASSETI - TRASPORTI

FERROTRAMVIARIA SpA

FERROTRAMVIARIA S.P.A. 00162 ROMA P. WINCKELMANN, 12 TEL 06 86210353
DIVISIONE INFRASTRUTTURA 70122 BARI PIAZZA ALDO MORO 32/B tel. 080/5299111 FAX 080/5235480
www.ferrovieroccidentali.it

RINNOVO DEL BINARIO ESISTENTE DELLA TRATTA CORATO - ANDRIA

PROGETTO ESECUTIVO

Progettazione e Coordinamento

FERROTRAMVIARIA ENGINEERING SPA
P.IVA 00899891001

SEDE CENTRALE
00162 ROMA
P. WINCKELMANN 12

UNITÀ LOCALE
70123 BARI
VIA NAPOLI 161

DIRETTORE TECNICO
ING. ANTONIO DI LEO

FERROTRAMVIARIA ENGINEERING SPA

ORDINE DEGLI INGEGNERI PROVINCIA DI BARI
Ingegnere
ANTONIO DI LEO
Sez. A 1.Fasc. 1
N. Iscrizione all'Albo 1.1.1.