



CITTÀ  
DI ANDRIA

COMANDO POLIZIA MUNICIPALE

## **RIEPILOGO DATI ANNO 2021**

### **ATTIVITA' DI POLIZIA STRADALE**

<b>Art. cds</b>	<b>Descrizione violazione contestata</b>	<b>Nr.verbali</b>
Art. 6	Regolamentazione della circolazione fuori dei centri abitati	45
Art. 7	Regolamentazione della circolazione nei centri abitati (violazioni obblighi e divieti in città)	14.125
Art. 15	Atti vietati	27
Art. 20	Occupazione della sede stradale	38
Art. 21-22	Opere, depositi e cantieri stradali	1
Art. 23	Pubblicità sulle strade	17
Art. 38	Segnaletica stradale	
Art. 40	Segnali orizzontali	26
Art. 43	Segnalazione degli agenti del traffico	2
Art. 68	Caratteristiche costruttive e funzionali e disp. di equipagg. velocipedi	
Art. 72	Dispositivi di equipaggiamento dei veicoli a motore e loro rimorchi	5
Art. 79	Efficienza dei veicoli a motore e loro rimorchi in circolazione	1
Art. 80	Omesse revisioni	8
Art. 82	Destinazione ed uso dei veicoli	
Art. 94	Formalità per il trasferimento di proprietà degli autoveicoli etc.	
Art. 97	Circolazione dei ciclomotori	24
Art. 98	Circolazione di prova	
Art. 99	Foglio di via	
Art. 102	Smarrimento, sottrazione, deterioramento, e distruzione di targa	
Art. 110	Immatricolazione, carta di circolazione etc. della macchine agricole	1
Art. 115	Requisiti per la guida dei veicoli e la conduzione di animali	1
Art. 116	Patente, carta qualif. professionale per guida veicoli e certificato idoneità guida ciclomotori	10
Art. 117	Limitazioni nella guida	1
Art. 125	Validità della patente di guida	
Art. 126	Durata e conferma della validità della patente di guida	2
Art.126 bis	Omissa comunicazione dati conducente	25
Art. 132	Circolazione di veicoli immatricolati all'estero	
Art. 136	Conversioni di patenti di guida rilasciate da Stati esteri etc.	1
Art. 141	Velocità (velocità pericolosa)	59
Art. 142	Violazione limiti di velocità	
Art. 143	Posizione dei veicoli sulla carreggiata	11
Art. 144	Circolazione dei veicoli per file parallele	
Art. 145	Precedenza	65
Art. 146	Violazioni della segnaletica stradale	3
Art. 147	Comportamenti ai passaggi a livello	
Art. 148	Sorpasso	5
Art. 149	Distanza di sicurezza tra i veicoli	6
Art. 152	Segnalazione visiva ed illuminazione dei veicoli	
Art. 153	Uso dei dispositivi di segnalazione visiva e di illuminazione dei veicoli a motore e rimorchi	
Art. 154	Cambiamento di direzione o di corsia o altre manovre	26
Art. 155	Limitazione dei rumori	3
Art. 156	Uso dei dispositivi di segnalazione acustica	1
Art. 157	Arresto, fermata e sosta irregolare dei veicoli (Grattini e Disco orario)	305
Art. 158	Divieto di fermata e di sosta dei veicoli	1.271
Art. 169	Trasporto di persone e di oggetti sui veicoli a motore	5
Art. 170	Trasporto di persone e di oggetti sui veicoli a motore a due ruote	

Art. 171	Uso del casco protettivo per gli utenti di veicoli a motore a due ruote	20
Art. 172	Uso delle cinture di sicurezza e sistemi di ritenuta	18
Art. 173	Uso delle lenti o di determinati apparecchi durante la guida	
Art. 180	Mancato Possesso momentaneo dei documenti di circolazione e di guida	38
Art. 182	Trasporto di persone	4
Art. 186	Guida sotto l'influenza dell'alcool	1
Art. 187	Guida in stato di alterazione psico-fisica per uso sostanze stupefacenti	3
Art. 188	Circolazione e sosta dei veicoli al servizio di persone invalide	
Art. 189	Comportamento in caso di incidente	4
Art. 190	Comportamento dei pedoni	3
Art. 191	Comportamento dei conducenti nei confronti dei pedoni	11
Art. 192	Obblighi verso funzionari, ufficiali ed agenti di polizia stradale	2
Art. 193	Mancata copertura assicurativa di responsabilità civile	36
Art. 213	Sequestro amministrativo	2
<b>TOTALE SANZIONI CODICE DELLA STRADA</b>		<b>16.262</b>

<b>VERBALI PER VIOLAZIONI COVID-19</b>	<b>31</b>
<b>Totale punti decurtati</b>	<b>355</b>
Totale sequestri amministrativi	
Totale fermi amministrativi	

## ***STATISTICHE DEGLI INCIDENTI STRADALI***

Anno 2021	CON FERITI	SOLO DANNI A COSE	PROGNOSI RISERVATA	MORTALI	N. TOTALE INCIDENTI RILEVATI
Gennaio	11	5	===	===	16
Febbraio	12	11	1	===	24
Marzo	9	10	1	===	20
Aprile	7	9	===	===	16
Maggio	12	4	1	===	17
Giugno	20	8	1	1	30
Luglio	7	4	===	===	11
Agosto	9	7	===	1	17
Settembre	20	1	===	===	21
Ottobre	6	4	1	===	11
Novembre	11	7	===	===	18
Dicembre	12	3	===	===	15
<b>TOTALI</b>	<b>136</b>	<b>73</b>	<b>5</b>	<b>2</b>	<b>216</b>

Incidenti stradali 2021

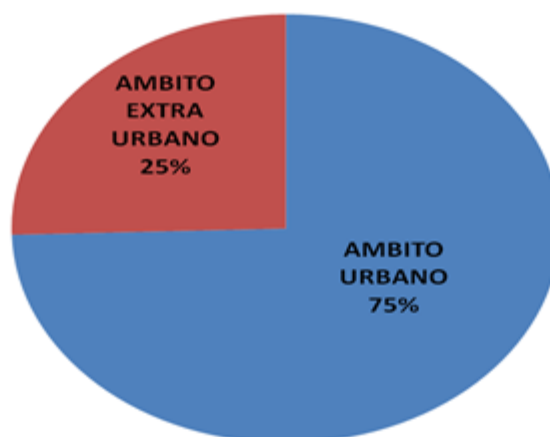



Anno 2021	PEDONI COINVOLTI	VELOCIPEDI COINVOLTI	CICLOMOTORI MOTOCICLI COINVOLTI	AUTOVETTURE	MEZZI PESANTI	AUTOBUS	TRATTRICI AGRICOLE
Gennaio	2	1	1	26	2	0	0
Febbraio	1	1	2	35	7	0	2
Marzo	1	3	0	32	2	0	0
Aprile	1	1	2	25	4	0	0
Maggio	1	2	4	26	1	1	0
Giugno	2	8	7	38	4	0	0
Luglio	3	0	3	17	1	0	0
Agosto	0	2	1	28	2	0	0
Settembre	1	7	3	23	3	0	0
Ottobre	2	1	0	16	2	0	1
Novembre	2	2	0	31	2	0	1
Dicembre	2	3	1	21	1	0	0
<b>TOTALI</b>	<b>18</b>	<b>31</b>	<b>24</b>	<b>318</b>	<b>31</b>	<b>1</b>	<b>4</b>

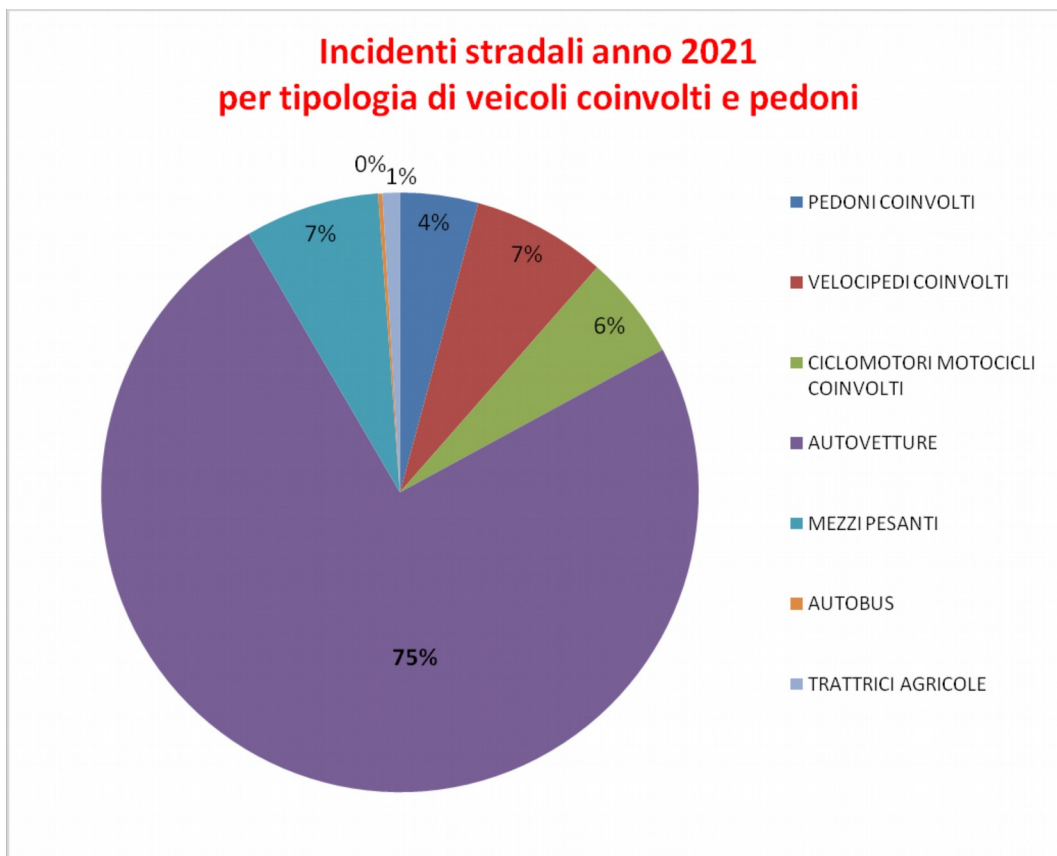

## **Attività Ufficio Contravvenzioni e Ufficio Denunce**

Istruttoria Ricorsi e deduzioni tecniche contro verbali c.d.s. inviati alla Prefettura	61
Istruttoria Ricorsi e deduzioni tecniche contro verbali c.d.s. inviati al Giudice di Pace	15
Rilascio di informazioni scritte ai sensi dell'art.11 comma 4° c.d.s.	600
Istruttoria pratiche e rilascio contrassegni per persone diversamente abili	1234
Recupero veicoli rubati	167
Comunicazioni S.D.I.	237
Scocche di veicoli non identificati recuperati	t 30,980
Numero di patenti ritirate a seguito di violazioni accertate	29
Veicoli rimossi per violazioni al codice della strada	37
Autorizzazione ZTL	1000
Oggetti rinvenuti e restituiti ai proprietari	70
Veicoli avviati alla revisione straordinaria	18

## **Attività Segreteria Comando, Servizi e varie**

Protocolli gestiti	3300
Determinazioni dirigenziali	117
Atti notificati da personale di P.M. per conto A.G., Uffici comunali ed altri Enti Pubblici	4895
Accertamenti cambi di residenza	3523

## **Attività di Polizia Annonaria ed Amministrativa**

Ispezioni ad attività commerciali su aree private e pubbliche in seguito ad accertamenti d'Ufficio, esposti, a richieste di altri Enti o a controlli durante il servizio	315
Verifica criteri di sorvegliabilità	27
Violazioni contestate ad esercizi commerciali e per il commercio su area pubblica (vendita abusiva o irregolare)	21
Controdeduzioni a ricorsi	16
Sequestri amministrativi di merce e attrezzature in genere	1
Violazioni c.d.s. contestate inerenti l'occupaz. Abusiva della sede stradale da parte di P.E.	34
Pareri espressi per installazione dehors	2
Esposti evasi	21
Verbali art. 28 regolamento di Polizia Urbana	43

## **Attività di Polizia Giudiziaria**

Comunicazioni di notizie di reato totali	55
Persone indagate	64
Accertamenti ed annotazioni di Polizia Giudiziaria	15
Indagini su delega dell'A.G.	24
Interrogatori di indagati su delega dell'A.G.	3
Accompagnamento coatto in Udienza di testimoni su delega dell'A.G.	4

## **Attività di Polizia Edilizia**

Accertamenti vari in materia edilizia	83
Comunicazioni di notizie di reato redatte per costruzioni realizzate in assenza di concessione o autorizzazione	22
Soggetti denunciati per violazioni edilizie	24
Verbali di violazioni urbanistico edilizie	8
Verbali di sequestro di immobili abusivi, apposizione sigilli e nomina custode giudiziario, dissequestro	29
Sopralluoghi per conto o congiunti con Settori Tecnici	12
Accertamenti richiesti dall'ufficio demolizioni della Procura di Trani	102
Verifiche cantieri edili	83
Accertamenti effettuati su delega A.G.	84
Pareri rilascio passi carrai	250
Controlli impalcature cantieri	98

## **Attività di Polizia Ecologica, Ambientale e Protezione Civile**

Interventi per randagismo e cani domestici	39
Sopralluoghi effettuati per accertare l'ottemperanza di diffide dirigenziali per motivi di igiene	255
Verifiche ordinanze sindacali	21
Segnalazioni di inconvenienti igienico per suoli incolti e fabbricati abbandonati	406
Accertamenti per presenza di amianto	28
Informativa all'A.G.	11
Violazioni amministrative accertate nelle materie di competenza del Nucleo	79
Accertamenti per inquinamento acustico, odori, fumi e antenne	6
Attività svolta per incendi	30