

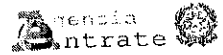

MNTVCN70M17A285H

**730****MODELLO 730/2020**  
**Redditi 2019**Mod. N. **1****CONTRIBUENTE** DICHIARANTE  CONIUGE DICHIARANTE  DICHIARAZIONE CONGIUNTA  RAPPRESENTANTE O TUTORE O EREDE CODICE FISCALE DEL CONTRIBUENTE (obbligatorio) **MNTVCN70M17A285H** Soggetto fiscalmente a carico di altri  730 Integrativo (vedere istruzioni)  730 senza sostituto  Situazioni particolari  Quadro K  CODICE FISCALE (rappresentante o tutore o erede) COGNOME (per le donne indicare il cognome da nubile) **MONTRONE** NOME **VINCENZO** SESSO (M o F) **M**DATI DEL CONTRIBUENTE  
DATA DI NASCITA: GIORNO **17** MESE **08** ANNO **1970** COMUNE (o Stato estero) DI NASCITA **ANDRIA** PROVINCIA (sigla) **BT** TUTELEGGIA MINORE DECEDUTA RESIDENZA ANAGRAFICA  
COMUNE  PROVINCIA (sigla)  C.A.P. TIPOLOGIA (Via, piazza, ecc.)  INDIRIZZO  NUM. CIVICO   
Da compilare solo se variata dal 1/1/2019 alla data di presentazione della dichiarazione  
FRAZIONE  DATA DELLA VARIAZIONE: GIORNO  MESE  ANNO  Dichiarazione presentata per la prima volta TELEFONO E POSTA ELETTRONICA  
TELEFONO: PREFISSO  NUMERO  CELLULARE  INDIRIZZO DI POSTA ELETTRONICA DOMICILIO FISCALE AL 01/01/2019  
COMUNE **ANDRIA (A285)** PROVINCIA (sigla) **BT** FUSIONE COMUNI  Casi particolari add. regionali DOMICILIO FISCALE AL 01/01/2020  
COMUNE  PROVINCIA (sigla)  FUSIONE COMUNI **FAMILIARI A CARICO**

BARRARE LA CASELLA  
C = Coniuge  
F1 = Primo figlio  
F = Figlio  
A = Altro  
D = Figlio con disabilità

		CODICE FISCALE (Il codice del coniuge va indicato anche se non fiscalmente a carico)	MESI A CARICO	MINORE 3 ANNI	%	DETRAZIONE 100% AFFIDAMENTO FIGLI	PERCENTUALE ULTERIORE DETRAZIONE PER FAMIGLIE CON ALMENO 4 FIGLI
1	<input checked="" type="checkbox"/> CONIUGE	<b>MSCFNC74C63A285D</b>	<b>12</b>				
2	<input checked="" type="checkbox"/> PRIMO FIGLIO <input type="checkbox"/> D	<b>MNTNNL00E53A285H</b>	<b>12</b>		<b>100</b>		
3	<input checked="" type="checkbox"/> A <input type="checkbox"/> D	<b>MNTMNL07C29A285U</b>	<b>12</b>		<b>100</b>		
4	<input type="checkbox"/> F <input type="checkbox"/> A <input checked="" type="checkbox"/> D	<b>MNTNZN04S43A285S</b>	<b>12</b>		<b>100</b>		
5	<input type="checkbox"/> F <input type="checkbox"/> A <input type="checkbox"/> D						

NUMERO FIGLI IN AFFIDOPREADOTTIVO A CARICO DEL CONTRIBUENTE

**DATI DEL SOSTITUTO D'IMPOSTA CHE EFFETTUERA' IL CONGUAGLIO**

Dichiarazione congiunta: compilare solo nel modello del dichiarante

COGNOME e NOME o DENOMINAZIONE **A.O.U. CONSORZIALE POLICLINICO DI BARI** CODICE FISCALE **04846410720** COMUNE **BARI (A662)**

PROV. **BA** TIPOLOGIA (Via, piazza, ecc.) **PIAZZA** INDIRIZZO **GIULIO CESARE** NUM. CIVICO **11** C.A.P. **70124**

FRAZIONE  CODICE SEDE

NUMERO DI TELEFONO/FAX **0805591111** INDIRIZZO DI POSTA ELETTRONICA **agr.p.ufficioretribuzioni@p**

**FIRMA DELLA DICHIARAZIONE**N. modelli compilati **1**Barrare la casella per richiedere di essere informato direttamente dal soggetto che presta l'assistenza fiscale di eventuali comunicazioni dell'Agenzia delle Entrate 

FIRMA DEL CONTRIBUENTE

**MONTRONE VINCENZO****QUADRO A - Redditi dei terreni**

N. ORD.	REDDITO DOMINICALE	TITOLO	REDDITO AGRARIO	POSSESSO		CANONE DI AFFITTO IN REGIME VINCOLISTICO	CASI PARTICOLARI	CONTINUAZIONE (stesso terreno rigo precedente)	S. BEL NON SUBITA	10 COLTIVATORE DIRETTO O IAP
				GIORNI	%					
A1	,00		,00			,00				
A2	,00		,00			,00				
A3	,00		,00			,00				
A4	,00		,00			,00				
A5	,00		,00			,00				
A6	,00		,00			,00				

MNTVCN70M17A285H



MNTVCN70M17A285H

### QUADRO B - Redditi dei fabbricati e altri dati

CODICE FISCALE

MNTVCN70M17A285H

Mod. N. 1

#### SEZIONE I - REDDITI DEI FABBRICATI

1	RENDITA	2 UTILIZZO	3 POSSESSO		5 CODICE CANONE	6 CANONE DI LOCAZIONE	7 CASI PARTICOLARI	8 CONTINUAZIONE (Stesso immobile rigo precedente)	9 CODICE COMUNE	11 CEDOLARE SECCA	12 CASI PARTICOLARI IMU	13 STATO DI EMERGENZA
			GIORNI	%								
B1	478,00	1	365	50		,00		A285				
B2	,00					,00						
B3	,00					,00						
B4	,00					,00						
B5	,00					,00						
B6	,00					,00						
B7	,00					,00						

#### SEZIONE II - DATI RELATIVI AI CONTRATTI DI LOCAZIONE

1	2	3	4 ESTREMI DI REGISTRAZIONE DEL CONTRATTO		6 CODICE UFFICIO	7 CODICE IDENTIFICATIVO DEL CONTRATTO	8 CONTRATTI NON SUPERIORI 30 GG	9 ANNO DI PRESENTAZIONE DICHIARAZIONE (C/MU)
			DATA	SERIE NUMERO E SOTTONUMERO				
B11								

### QUADRO C - Redditi di lavoro dipendente e assimilati

#### SEZIONE I - REDDITI DI LAVORO DIPENDENTE E ASSIMILATI

1	2	3	4	5	6	7	8	9	10 Casi particolari											
									11	12										
C1	TIPO	1	REDDITO (punti 1, 2, 3 CU 2020)	18.245,00	ALTRI DATI		C2	TIPO	2	REDDITO (punti 1, 2, 3 CU 2020)	,00	ALTRI DATI		C3	TIPO	3	REDDITO (punti 1, 2, 3 CU 2020)	,00	ALTRI DATI	

#### SOMME PER PREMI DI RISULTATO E WELFARE AZIENDALE

1	2	3	4	5	6
C4	TIPOLOGIA LIMITE	SOMME A TASSAZIONE ORDINARIA	SOMME A IMPOSTA SOSTITUTIVA	RITENUTE IMPOSTA SOSTITUTIVA	BENEFIT
			,00	,00	,00
	TASSAZIONE ORDINARIA	TASSAZIONE SOSTITUTIVA	ASSENZA REQUISITI	BENEFIT A TASSAZIONE ORDINARIA	
				,00	

1	2
C5	PERIODO DI LAVORO - giorni per i quali spettano le detrazioni (punti 6 e 7 CU 2020)
	365

#### SEZIONE II - ALTRI REDDITI ASSIMILATI A QUELLI DI LAVORO DIPENDENTE

1	2	3	4	5	6	7	8	9	
C6	ASSEGNO DEL CONIUGE	REDDITO (punti 4 e 5 CU 2020)	,00	ALTRI DATI		C7	ASSEGNO DEL CONIUGE	REDDITO (punti 4 e 5 CU 2020)	,00
						C8	ASSEGNO DEL CONIUGE	REDDITO (punti 4 e 5 CU 2020)	,00

#### SEZIONE III - RITENUTE IRPEF E ADDIZIONALE REGIONALE ALL'IRPEF

1	2	3
C9	RITENUTE IRPEF (punto 21 CU 2020)	,00
	RITENUTE IMPOSTA SOSTITUTIVA R.I.T.A.	,00
	RITENUTE ADDIZIONALE REGIONALE (punto 22 CU 2020)	,00

#### SEZIONE IV - RITENUTE ADDIZIONALE COMUNALE ALL'IRPEF

1	2	3
C11	RITENUTE ACCONTO ADDIZIONALE COMUNALE 2019 (punto 25 CU 2020)	,00
	RITENUTE SALDO ADDIZIONALE COMUNALE 2019 (punto 27 CU 2020)	,00
	RITENUTE ACCONTO ADDIZIONALE COMUNALE 2020 (punto 29 CU 2020)	,00

#### SEZIONE V - BONUS IRPEF

1	2	3
C14	CODICE BONUS (punto 391 CU 2020)	1
	BONUS EROGATO (punto 392 CU 2020)	960,00

#### SEZIONE VI - DETRAZIONE PER COMPARTO SICUREZZA E DIFESA

1	2	3
C15	FRUITA TASSAZIONE ORDINARIA	,00
	NON FRUITA TASSAZIONE ORDINARIA	,00
	FRUITA TASSAZIONE SEPARATA	,00

### QUADRO D - Altri redditi

#### SEZIONE I - REDDITI DI CAPITALE, LAVORO AUTONOMO E REDDITI DIVERSI

1	2	3	4	5	6	7
D1	UTILI ED ALTRI PROVENTI EQUIPARATI	TIPO DI REDDITO	REDDITI	RITENUTE	,00	
D2	ALTRI REDDITI DI CAPITALE	TIPO DI REDDITO	REDDITI	RITENUTE	,00	
D3	REDDITI DERIVANTI DA ATTIVITA' ASSIMILATE AL LAVORO AUTONOMO	ALTRI DATI	TIPO DI REDDITO	REDDITI	,00	
D4	REDDITI DIVERSI	CEDOLARE SECCA	TIPO DI REDDITO	REDDITI	,00	
D5	REDDITI DERIVANTI DA ATTIVITA' OCCASIONALE O DA OBBLIGHI DI FARE, NON FARE E PERMETTERE	ALTRI DATI	TIPO DI REDDITO	REDDITI	,00	

#### SEZIONE II - REDDITI SOGGETTI A TASSAZIONE SEPARATA

1	2	3	4	5	6	7
D6	REDDITI PERCEPITI DA EREDI E LEGATARI	TIPO DI REDDITO	TASSAZIONE ORDINARIA	ANNO	REDDITO	,00
					REDDITO TOTALE DECEDUTO	,00
					QUOTA IMPOSTA SUCCESSIONI	,00
					RITENUTE	,00
D7	IMPOSTE E ONERI RIMBORSATI NEL 2019 E ALTRI REDDITI A TASSAZIONE SEPARATA	TIPO DI REDDITO	TASSAZIONE ORDINARIA	ANNO	REDDITO	,00
					RITENUTE	,00

MNTVCN70M17A285H

Copia conforme al provvedimento del 15/01/2020 e successive modificazioni - ZUCCHETTI S.p.a.



MNTVCN70M17A285H

QUADRO E - Oneri e spese

SEZIONE I - SPESE PER LE QUALI SPETTA LA DETRAZIONE D'IMPOSTA DEL 19%, 26%, 30% o 35%

Table with columns for expense type (E1-E14), amount, and specific details like 'Spese patologiche esenti', 'Rateazione', 'Numero rata', 'Data stipula leasing', etc.

SEZIONE II - SPESE E ONERI PER I QUALI SPETTA LA DEDUZIONE DAL REDDITO COMPLESSIVO

Table with columns for deduction type (E21-E36), amount, and details like 'Codice fiscale del coniuge', 'Contributi per previdenza complementare', 'Data stipula locazione', etc.

SEZIONE III A - SPESE PER INTERVENTI DI RECUPERO DEL PATRIMONIO EDILIZIO, PER MISURE ANTISISMICHE E BONUS VERDE

Table with columns for intervention details: ANNO, TIPOLOGIA, CODICE FISCALE, Interventi particolari, Acquisto, eredita' o donazione, Numero rata, IMPORTO SPESA, N. d'ordine immobile.

SEZIONE III B - DATI CATASTALI IDENTIFICATIVI DEGLI IMMOBILI E ALTRI DATI PER FRUIRE DELLA DETRAZIONE

Table with columns for cadastral data: N. ord. immobile, Condominio, CODICE COMUNE, TAU, SEZ.URB./COMUNE CATAST., FOGLIO, PARTICELLA, SUBALTERNO, and other identification details.

SEZIONE III C - ALTRE SPESE PER LE QUALI SPETTA LA DETRAZIONE DEL 50%

Table with columns for 50% deduction expenses: E56 (Spese contributive), E57 (Spese arredo ristrutturati), E58 (Spese arredo giovani coppie), E59 (IVA per acquisto abitazione).

SEZIONE IV - SPESE PER INTERVENTI DI RISPARMIO ENERGETICO

Table with columns for energy saving interventions: E61, E62, including Tipo intervento, Anno, Periodo, Casi particolari, Periodo 2008, Numero rata, and Importo spesa.

SEZIONE V - DETRAZIONE PER GLI INQUILINI CON CONTRATTO DI LOCAZIONE

Table with columns for tenant deductions: E71 (Inquilini di alloggi adibiti), E72 (Lavoratori dipendenti), including Tipologia, Giorni, Percentuale.

SEZIONE VI - ALTRE DETRAZIONI D'IMPOSTA

Table with columns for other deductions: E81 (Detrazione per spese cani guida), E82 (Detrazione affitto terreni agricoli), E83 (Altre detrazioni).

MNTVCN70M17A285H

Copia conforme al provvedimento del 15/01/2020 e successive modificazioni - ZUCCHETTI S.p.a.



MNTVCN70M17A285H

CODICE FISCALE

MNTVCN70M17A285H

Mod. N.

1

# QUADRO F - Acconti, ritenute, eccedenze e altri dati

## SEZIONE I - ACCONTI IRPEF, ADDIZIONALE COMUNALE E CEDOLARE SECCA RELATIVI AL 2019 TRATTENUTI E/O VERSATI CON F24

F1	Acconto IRPEF 2019	1 Prima rata	2 Seconda o unica rata	3 Acconto Addizionale Comunale 2019	4 Importo	5 Acconto cedolare secca 2019	6 Prima rata	7 Seconda o unica rata
		,00	,00			,00	,00	,00

## SEZIONE II - ALTRE RITENUTE SUBITE DIVERSE DA QUELLE INDICATE NEI QUADRI C E D

F2	1 Codice	2 IRPEF	3 Addizionale Regionale	4 Addizionale Comunale	5 Addizionale Regionale IRPEF attività sportive dilettantistiche	6 Addizionale Comunale IRPEF attività sportive dilettantistiche	7 IRPEF per lavori socialmente utili	8 Addizionale Regionale IRPEF per lavori socialmente utili
		,00	,00	,00	,00	,00	,00	,00

## SEZIONE III-A - ECCEDENZE RISULTANTI DALLA PRECEDENTE DICHIARAZIONE

F3	1 IRPEF	2 di cui compensata in F24	3 Imposta sostitutiva quadro RT	4 di cui compensata in F24	5 Cedolare secca	6 di cui compensata in F24	7 Codice Regione	8 Addizionale Regionale IRPEF	9 di cui compensata in F24	10 Codice Comune	11 Addizionale Comunale IRPEF	12 di cui compensata in F24	13 Premio di risultato	14 di cui compensata in F24
	,00	,00	,00	,00	,00	,00		,00	,00		,00	,00	,00	,00

## SEZIONE III-B - ECCEDENZE RISULTANTI DA DICHIARAZIONI INTEGRATIVE A FAVORE PRESENTATE OLTRE L'ANNO SUCCESSIVO

F4	1 Anno	2 IRPEF	3 Imposta sostitutiva quadro RT	4 Cedolare secca	5 Codice Regione	6 Addizionale Regionale all'IRPEF	7 Codice Comune	8 Addizionale Comunale all'IRPEF	9 Imposta sostitutiva sulla produttività
		,00	,00	,00		,00		,00	,00

## SEZIONE IV - RITENUTE E ACCONTI SOSPESI PER EVENTI ECCEZIONALI

F5	1 Eventi eccez.	2 IRPEF	3 Addiz. Regionale	4 Addiz. Comunale	5 Importo	6 Cedolare secca	7 Imposta sostitutiva R.I.L.E.
		,00	,00	,00	,00	,00	,00

## SEZIONE V - MISURA DEGLI ACCONTI PER L'ANNO 2020 E RATEAZIONE DEL SALDO 2019

F6	1 Barrare la casella per non effettuare i versamenti di acconto IRPEF	2 Versamenti di acconto IRPEF in misura inferiore	3 Barrare la casella per non effettuare i versamenti di acconto cedolare secca	4 Versamenti di acconto cedolare secca in misura inferiore	5 Versamenti di acconto IRPEF in misura inferiore	6 Versamenti di acconto cedolare secca in misura inferiore	7 Numero rate (in caso di dichiarazione congiunta indicare il dato solo nel modello del dichiarante)
		,00		,00	,00	,00	

## SEZIONE VI - SOGLIE DI ESENZIONE ADDIZIONALE COMUNALE NON DESUMIBILI DAL MOD. 730

F7	1 Soglia esenzione saldo 2019	2 Esenzione totale/altre agevolazioni saldo 2019	3 Soglia esenzione acconto 2020	4 Esenzione totale/altre agevolazioni acconto 2020
	,00	,00	,00	,00

## SEZIONE VII - LOCAZIONI BREVI

F8	1 Ritenute	2
		,00

## SEZIONE VIII - DATI DA INDICARE NEL MOD. 730 INTEGRATIVO

F9	1 Importi rimborsati IRPEF	2 Addizionale Regionale all'IRPEF	3 Addizionale Regionale all'IRPEF	4 Cedolare secca
	,00	,00	,00	,00
F10	1 Crediti utilizzati con il modello F24 per il versamento di altre imposte IRPEF	2 Credito Addizionale Regionale	3 Credito Addizionale Comunale	4 Credito cedolare secca
	,00	,00	,00	,00

## SEZIONE IX - ALTRI DATI

F11	1 Importi rimborsati dal sostituto	2 Ulteriore detrazione per figli	3 Detrazioni canoni locazione	F12	1 Restituzione fiscale	2 Restituzione straordinaria	F13	1 Pignoramento presso terzi	2 Tipo reddito	3 Ritenute
	,00	,00	,00		,00	,00		,00		,00

# QUADRO G - Crediti d'imposta

## SEZIONE I - FABBRICATI

G1	1 Credito riacquisto prima casa	2 residuo precedente dichiarazione	3 credito anno 2019	4 di cui compensato nel mod. F24	G2	1 Credito canoni di locazione non peregrini (vedere istruzioni)
	,00	,00	,00	,00		,00

## SEZIONE II - REINTEGRO ANTICIPAZIONI FONDI PENSIONE

G3	1 Anno anticipazione	2 Rintegro Totale/Parziale	3 Somma reintegrata	4 Residuo precedente dichiaraz.	5 Anno 2019	6 di cui compensato nel mod. F24
		,00	,00	,00	,00	,00

## SEZIONE III - REDDITI PRODOTTI ALL'ESTERO

G4	1 Codice Stato estero	2 Anno	3 Reddito estero	4 Imposta estera	5 Reddito complessivo
			,00	,00	,00
	6 Imposta lorda	7 Imposta netta	8 Credito utilizzato nelle precedenti dichiarazioni	9 di cui relativo allo Stato estero di cui 1	10
	,00	,00	,00	,00	,00

## SEZIONE IV - IMMOBILI COLPITI DAL SISMA IN ABRUZZO

G5	1 Abitazione principale	2 Codice fiscale	3 Numero rata	4 Totale credito	5 Residuo precedente dichiarazione
				,00	,00
G6	1 Altri immobili impresa/professione	2 Codice fiscale	3 Numero rata	4 Rateazione	5 Totale credito
					,00

## SEZIONE V - INCREMENTO OCCUPAZIONE

G7	1 Residuo 2018	2 di cui compensato nel mod. F24	G9	1 Spesa 2019	2 Residuo 2018	3 Rata credito 2018	4 Rata credito 2017
	,00	,00		,00	,00	,00	,00

## SEZIONE VIII - EROGAZIONI SCUOLA

G10	1 Spesa 2018	2 Spesa 2017	3 Residuo 2018	G11	1 Credito spontante	2 Residuo 2018	3 di cui utilizzato in F24
	,00	,00	,00		,00	,00	,00

## SEZIONE X - VIDEOSORVEGLIANZA

G12	1 Residuo 2018	2 di cui utilizzato in F24	G15	1 Codice	2 Importo	3 di cui compensato nel mod. F24
	,00	,00			,00	,00

# QUADRO I IMPOSTE DA COMPENSARE

I1	1 Indicare l'importo delle imposte da versare con il Mod. F24 utilizzando in compensazione il credito che risulta dal Mod. 730	2 oppure Barrare la casella per utilizzare la compensazione con il Mod. F24 l'intero credito che risulta dal Mod. 730 (che quindi non sarà rimborsato dal sostituto d'imposta)
	,00	

MNTVCN70M17A285H

Copia conforme al provvedimento del 15/01/2020 e successive modificazioni - ZUCCHETTI S.p.a.



MNTVCN70M17A285H

**730****MODELLO 730-3 redditi 2019**  
prospetto di liquidazione relativo all'assistenza fiscale prestataModello N. **1** 730 rettificativo 730 integrativo Impegno ad informare il contribuente di eventuali comunicazioni dell'Agenzia delle Entrate relative alla presente dichiarazione Comunicazione dati rettificati CAF o professionista Sostituto, CAF o professionista non delegato

CODICE FISCALE

COGNOME E NOME O DENOMINAZIONE

N. ISCRIZIONE ALBO DEI CAF

SOSTITUTO D'IMPOSTA O C.A.F. O PROFESSIONISTA ABILITATO	10098971004	CENTRO ASS. FISCALE UNSIC SRL	85
RESPONSABILE ASSISTENZA FISCALE	FLRGCM66A19E155R	FLORIO GIACOMO	
DICHIARANTE	MNTVCN70M17A285H	MONTRONE VINCENZO	
CONIUGE DICHIARANTE			

RIEPILOGO DEI REDDITI		1 DICHIARANTE	2 CONIUGE
1	REDDITI DOMINICALI	,00	,00
2	REDDITI AGRARI	,00	,00
3	REDDITI DEI FABBRICATI	,00	,00
4	REDDITI DI LAVORO DIPENDENTE E ASSIMILATI	18.245,00	,00
5	ALTRI REDDITI	,00	,00
6	IMPONIBILE CEDOLARE SECCA	,00	,00
7	Reddito abitazione principale e pertinenze (non soggette a IMU)	251,00	,00
CALCOLO DEL REDDITO IMPONIBILE E DELL'IMPOSTA LORDA		1 DICHIARANTE	2 CONIUGE
11	REDDITO COMPLESSIVO	18.496,00	,00
12	Deduzione abitazione principale e pertinenze (non soggette a IMU)	251,00	,00
13	ONERI DEDUCIBILI	,00	,00
14	REDDITO IMPONIBILE	18.245,00	,00
15	Compensi per attività sportive dilettantistiche con ritenuta a titolo d'imposta	,00	,00
16	IMPOSTA LORDA	4.326,00	,00
CALCOLO DETRAZIONI E CREDITI D'IMPOSTA		1 DICHIARANTE	2 CONIUGE
21	Detrazione per coniuge a carico	690,00	,00
22	Detrazione per figli a carico	2.776,00	,00
23	Ulteriore detrazione per figli a carico	,00	,00
24	Detrazione per altri familiari a carico	,00	,00
25	Detrazione per redditi di lavoro dipendente	1.418,00	,00
26	Detrazione per redditi di pensione	,00	,00
27	Detrazione per redditi assimilati a quelli di lavoro dipendente e altri redditi	,00	,00
28	Detrazione oneri ed erogazioni liberali	,00	,00
29	Detrazione spese per interventi di recupero del patrimonio edilizio e per misure antisismiche	,00	,00
30	Detrazione spese arredo immobili ristrutturati	,00	,00
31	Detrazioni spese per interventi di risparmio energetico	,00	,00
32	Detrazione spese arredo immobili giovani coppie	,00	,00
33	Detrazione IVA per acquisto abitazione classe energetica A o B	,00	,00
37	Detrazioni inquilini con contratto di locazione e affitto terreni agricoli ai giovani	,00	,00
38	Altre detrazioni d'imposta	,00	,00
39	Detrazione per comparto sicurezza e difesa	,00	,00
40	Detrazione per pace contributiva e colonnine di ricarica	,00	,00
41	Credito d'imposta per il riacquisto della prima casa	,00	,00
42	Credito d'imposta per l'incremento dell'occupazione	,00	,00
43	Credito d'imposta reintegro anticipazioni fondi pensione	,00	,00
44	Credito d'imposta per mediazioni	,00	,00
45	Credito d'imposta per negoziazione e arbitrato	,00	,00
48	TOTALE DETRAZIONI E CREDITI D'IMPOSTA	4.884,00	,00

MNTVCN70M17A285H

Copia conforme al provvedimento del 15/01/2020 e successive modificazioni - ZUCCHETTI S.p.a.



MNTVCN70M17A285H

MNTVCN70M17A285H

CALCOLO DELL'IMPOSTA NETTA E DEL RIGO DIFFERENZA		DICHIARANTE	CONIUGE
50	IMPOSTA NETTA	,00	,00
51	Credito d'imposta per altri immobili - Sisma Abruzzo	,00	,00
52	Credito d'imposta per l'abitazione principale - Sisma Abruzzo	,00	,00
53	Credito d'imposta per imposte pagate all'estero	,00	,00
54	Credito d'imposta per erogazioni cultura	,00	,00
55	Credito d'imposta per erogazioni scuola	,00	,00
56	Credito d'imposta per videosorveglianza	,00	,00
57	Altri crediti d'imposta	,00	,00
58	Crediti residui per detrazioni incapienti	,00	,00
59	RITENUTE	,00	,00
60	DIFFERENZA	,00	,00

ECCEDENZA, ACCONTI E ALTRE RETTIFICHE		DICHIARANTE	CONIUGE
61	ECCEDENZA DELL'IRPEF RISULTANTE DALLE PRECEDENTI DICHIARAZIONI	,00	,00
62	ACCONTI VERSATI	,00	,00
63	Restituzione bonus fiscale e straordinario	,00	,00
64	Detrazioni e crediti già rimborsati dal sostituto	,00	,00
66	Bonus IRPEF spettante	960,00	,00
67	Bonus IRPEF riconosciuti in dichiarazione	,00	,00
68	Restituzione Bonus IRPEF non spettante	,00	,00

CALCOLO DELLE ADDIZIONALI REGIONALE E COMUNALE ALL'IRPEF		DICHIARANTE	CONIUGE
71	REDDITO IMPONIBILE	,00	,00
72	ADDIZIONALE REGIONALE ALL'IRPEF DOVUTA	,00	,00
73	ADDIZIONALE REGIONALE ALL'IRPEF RISULTANTE DALLA CERTIFICAZIONE	,00	,00
74	ECCEDENZA ADDIZIONALE REGIONALE ALL'IRPEF PRECEDENTE DICHIARAZIONE	,00	,00
75	ADDIZIONALE COMUNALE ALL'IRPEF DOVUTA	,00	,00
76	ADDIZIONALE COMUNALE ALL'IRPEF RISULTANTE DALLA CERTIFICAZIONE E/O VERSATA	,00	,00
77	ECCEDENZA ADDIZIONALE COMUNALE ALL'IRPEF PRECEDENTE DICHIARAZIONE	,00	,00
78	ACCONTO ADDIZIONALE COMUNALE ALL'IRPEF 2020	,00	,00
79	ACCONTO ADDIZIONALE COMUNALE ALL'IRPEF 2020 RISULTANTE DALLA CERTIFICAZIONE	,00	,00

CEDOLARE SECCA LOCAZIONI		DICHIARANTE	CONIUGE
80	CEDOLARE SECCA DOVUTA	,00	,00
81	DIFFERENZA	,00	,00
82	ECCEDENZA CEDOLARE SECCA RISULTANTE DALLA PRECEDENTE DICHIARAZIONE	,00	,00
83	ACCONTI CEDOLARE SECCA VERSATI PER IL 2019	,00	,00

LIQUIDAZIONE DELLE IMPOSTE DEL DICHIARANTE	Codice Regione/ Comune	CREDITI				DEBITI	
		Importi non rimborsabili	Credito	di cui da utilizzare in compensazione con F24	di cui da rimborsare	Importi da non versare	Importi da trattenere/versare
91	IRPEF	,00	,00	,00	,00	,00	,00
92	ADDIZIONALE REGIONALE IRPEF	,00	,00	,00	,00	,00	,00
93	ADDIZIONALE COMUNALE IRPEF	,00	,00	,00	,00	,00	,00
94	PRIMA RATA ACCONTO IRPEF 2020						,00
95	SECONDA O UNICA RATA ACCONTO IRPEF 2020						,00
96	ACCONTO 20% REDDITI TASSAZIONE SEPARATA					,00	,00
97	ACCONTO ADDIZIONALE COMUNALE 2020						,00
98	IMPOSTA SOSTITUTIVA PREMI DI RISULTATO E WELFARE AZIENDALE					,00	,00
99	CEDOLARE SECCA LOCAZIONI	,00	,00	,00	,00	,00	,00
100	PRIMA RATA ACCONTO CEDOLARE SECCA 2020						,00
101	SECONDA O UNICA RATA ACCONTO CEDOLARE SECCA 2020						,00

LIQUIDAZIONE DELLE IMPOSTE DEL CONIUGE	Codice Regione/ Comune	CREDITI				DEBITI	
		Importi non rimborsabili	Credito	di cui da utilizzare in compensazione con F24	di cui da rimborsare	Importi da non versare	Importi da trattenere/versare
111	IRPEF	,00	,00	,00	,00	,00	,00
112	ADDIZIONALE REGIONALE IRPEF	,00	,00	,00	,00	,00	,00
113	ADDIZIONALE COMUNALE IRPEF	,00	,00	,00	,00	,00	,00
114	PRIMA RATA ACCONTO IRPEF 2020						,00
115	SECONDA O UNICA RATA ACCONTO IRPEF 2020						,00
116	ACCONTO 20% REDDITI TASSAZIONE SEPARATA					,00	,00
117	ACCONTO ADDIZIONALE COMUNALE 2020						,00
118	IMPOSTA SOSTITUTIVA PREMI DI RISULTATO E WELFARE AZIENDALE					,00	,00
119	CEDOLARE SECCA LOCAZIONI	,00	,00	,00	,00	,00	,00
120	PRIMA RATA ACCONTO CEDOLARE SECCA 2020						,00
121	SECONDA O UNICA RATA ACCONTO CEDOLARE SECCA 2020						,00

Copia conforme al provvedimento del 15/01/2020 e successive modificazioni - ZUCCHETTI S.p.a.





MNTVCN70MI 7A285H0

Modello N. 1

MNTVCN70MI 7A285H

ALTRI DATI		DICHIARANTE		CONIUGE				
130	Residuo credito d'imposta per erogazione cultura		,00		,00			
131	Residuo credito d'imposta per il riacquisto della prima casa da utilizzare in compensazione		,00		,00			
132	Residuo credito d'imposta per l'incremento dell'occupazione da utilizzare in compensazione		,00		,00			
133	Residuo credito d'imposta per l'abitazione principale - Sisma Abruzzo		,00		,00			
134	Residuo credito d'imposta reintegro anticipazioni fondi pensione		,00		,00			
135	Residuo credito d'imposta per mediazioni		,00		,00			
136	Totale spese sanitarie rateizzate nella presente dichiarazione (righe E1, E2 e E3)		,00		,00			
137	Reddito di riferimento per agevolazioni fiscali (con imponibile cedolare secca locazioni)		18.496,00		,00			
138	ACCONTO IRPEF 2020 CASI PARTICOLARI	Reddito complessivo	,00		,00			
139		Importo su cui calcolare l'acconto	,00		,00			
141	ACCONTI 2020 COMPENSATI INTERNAMENTE NEL MOD. 730/2020	Prima rata acconto IRPEF	,00		,00			
142		Acconto addizionale comunale	,00		,00			
143		Prima rata acconto cedolare secca	,00		,00			
145	Crediti per imposte pagate all'estero	ANNO	Totale credito utilizzato	Stato	Credito utilizzato	Stato	Credito utilizzato	
146		DICHIARANTE	1	2	3	4	5	6
147	Redditi fondiari non imponibili	CONIUGE DICHIARANTE						
148	Reddito abitazione principale e pertinenze (soggette a IMU)		,00		,00		,00	
149	Residuo deduzione somme restituite		,00		,00		,00	
150	Residuo erogazioni scuola		,00		,00		,00	
151	Residuo credito d'imposta per negoziazione e arbitrato		,00		,00		,00	
152	Residuo credito d'imposta per videosorveglianza		,00		,00		,00	
153	Residuo erogazioni liberali ONLUS, OV e APS	DICHIARANTE	Residuo 2018	1	,00	Residuo 2019	2	,00
154		CONIUGE DICHIARANTE	Residuo 2018		,00	Residuo 2019		,00
155	Residuo credito d'imposta per erogazioni sportive		,00		,00		,00	
158	Credito d'imposta per erogazioni sportive	DICHIARANTE	Rata 2019	1	,00			
159		CONIUGE DICHIARANTE	Rata 2019		,00			
160	Credito d'imposta per erogazione cultura	DICHIARANTE	Rata 2018		,00	Rata 2019	2	,00
161		CONIUGE DICHIARANTE	Rata 2018		,00	Rata 2019		,00

## RISULTATO DELLA LIQUIDAZIONE

MOD. 730 ORDINARIO - IMPORTI DA TRATTENERE O DA RIMBORSARE				
RICHIESTA DI RATEIZZAZIONE DEI VERSAMENTI DI SALDO E DEGLI EVENTUALI ACCONTI IN		RATE	SALDO E PRIMO ACCONTO	SECONDO O UNICO ACCONTO
161	IMPORTO CHE SARA' TRATTENUTO DAL DATORE DI LAVORO O DALL'ENTE PENSIONISTICO IN BUSTA PAGA Saldo e primo acconto nel mese di luglio (agosto/settembre per i pensionati). Secondo o unico acconto nel mese di novembre Nel caso di richiesta di rateizzazione il saldo ed il primo acconto saranno ripartiti in base al numero di rate richieste		1	2
162	IMPORTO DA VERSARE CON IL MOD. F24 (dipendenti senza sostituto). Saldo e primo acconto nel mese di giugno. Secondo o unico acconto nel mese di novembre. Per il dettaglio delle imposte da versare vedere i righe da 231 a 245			
163	IMPORTO CHE SARA' RIMBORSATO DAL DATORE DI LAVORO O DALL'ENTE PENSIONISTICO IN BUSTA PAGA Nel mese di luglio (agosto/settembre per i pensionati)			CREDITO
164	IMPORTO CHE SARA' RIMBORSATO DALL'AGENZIA DELLE ENTRATE (dipendenti senza sostituto)			

MOD. 730 INTEGRATIVO - IMPORTI DA RIMBORSARE					
	CODICE REGIONE/COMUNE	RIMBORSO DICHIARANTE	CODICE REGIONE/COMUNE	RIMBORSO CONIUGE	TOTALE
171	IRPEF				
172	ADDIZIONALE REGIONALE IRPEF	,00		,00	,00
173	ADDIZIONALE COMUNALE IRPEF	,00		,00	,00
174	ACCONTO 20% REDDITI TASSAZIONE SEPARATA	,00		,00	,00
175	IMPOSTA SOSTITUTIVA PREMI DI RISULTATO	,00		,00	,00
176	CEDOLARE SECCA LOCAZIONI	,00		,00	,00
178	IMPORTO CHE SARA' RIMBORSATO DAL DATORE DI LAVORO O DALL'ENTE PENSIONISTICO IN BUSTA PAGA				,00
179	IMPORTO CHE SARA' RIMBORSATO DALL'AGENZIA DELLE ENTRATE (dipendenti senza sostituto)				,00

Copia conforme al provvedimento del 15/01/2020 e successive modificazioni - ZUCCHETTI S.p.a.



MNTVCN70M17A285H0

Modello N. 1

## DATI PER LA COMPILAZIONE DEL MODELLO F24

CREDITI DA UTILIZZARE IN COMPENSAZIONE MOD. F24		1	2	3	4	5	
		CODICE TRIBUTO	ANNO DI RIFERIMENTO	CODICE REGIONE/COMUNE	CREDITO (DA QUADRO I)	DIPENDENTI SENZA SOSTITUTO (credito non applicato a 12 mesi)	
DICHIARANTE	191	IRPEF	4001	2019		,00	
	192	ADDIZIONALE REGIONALE IRPEF	3801	2019		,00	
	193	ADDIZIONALE COMUNALE IRPEF	3844	2019		,00	
	194	CEDOLARE SECCA LOCAZIONI	1842	2019		,00	
	195	SOLO MOD. 730	ACCONTO 20% TASSAZIONE SEPARATA	4200	2019		,00
	196	INTEGRATIVO	IMPOSTA SOSTITUTIVA PREMI DI RISULTATO	1816	2019		,00
	198	TOTALE				,00	,00

CREDITI DA UTILIZZARE IN COMPENSAZIONE MOD. F24		1	2	3	4	5	
		CODICE TRIBUTO	ANNO DI RIFERIMENTO	CODICE REGIONE/COMUNE	CREDITO (DA QUADRO I)	DIPENDENTI SENZA SOSTITUTO (credito non applicato a 12 mesi)	
CONIUGE	211	IRPEF	4001	2019		,00	
	212	ADDIZIONALE REGIONALE IRPEF	3801	2019		,00	
	213	ADDIZIONALE COMUNALE IRPEF	3844	2019		,00	
	214	CEDOLARE SECCA LOCAZIONI	1842	2019		,00	
	215	SOLO MOD. 730	ACCONTO 20% TASSAZIONE SEPARATA	4200	2019		,00
	216	INTEGRATIVO	IMPOSTA SOSTITUTIVA PREMI DI RISULTATO	1816	2019		,00
	218	TOTALE				,00	,00

## IMPORTI DA VERSARE MOD. F24 (730 DIPENDENTI SENZA SOSTITUTO)

IMPORTI DA VERSARE - GIUGNO		1	2	3	4
		CODICE TRIBUTO	ANNO DI RIFERIMENTO	CODICE REGIONE/COMUNE	IMPORTO DA VERSARE
231	IRPEF	4001	2019		,00
232	ADDIZIONALE REGIONALE IRPEF	3801	2019		,00
233	ADDIZIONALE COMUNALE IRPEF	3844	2019		,00
234	PRIMA RATA ACCONTO IRPEF 2020	4033	2020		,00
235	ACCONTO 20% TASSAZIONE SEPARATA	4200	2019		,00
236	ACCONTO ADDIZIONALE COMUNALE 2020	3843	2020		,00
237	IMPOSTA SOSTITUTIVA PREMI DI RISULTATO	1816	2019		,00
238	CEDOLARE SECCA LOCAZIONI	1842	2019		,00
239	PRIMA RATA ACCONTO CEDOLARE SECCA 2020	1840	2020		,00
241	Importi relativi al coniuge con domicilio diverso dal dichiarante	ADDIZIONALE REGIONALE IRPEF	3801	2019	,00
242		ADDIZIONALE COMUNALE IRPEF	3844	2019	,00
243		ACCONTO ADDIZIONALE COMUNALE 2020	3843	2020	,00
IMPORTI DA VERSARE - NOVEMBRE					
244	SECONDA O UNICA RATA ACCONTO IRPEF 2020	4034	2020		,00
245	SECONDA O UNICA RATA ACCONTO CEDOLARE SECCA 2020	1841	2020		,00

MESSAGGI

SEGUE

FIRMA DEL DATORE DI LAVORO O DEL RAPPRESENTANTE DELL'ENTE EROGANTE O DEL RESPONSABILE DELL'ASSISTENZA FISCALE DEL C.A.F. O DEL PROFESSIONISTA ABILITATO

FLORIO GIACOMO

Copia conforme al provvedimento del 15/01/2020 e successive modificazioni - ZUCCHETTI S.p.a.





MNTVCN70M17A285HC

# MODELLO 730-3 redditi 2019 prospetto di liquidazione relativo alla assistenza fiscale prestata

MESSAGGI

## DICHIARANTE:

- In sede di dichiarazione è stato confermato il Bonus Irpef erogato dal datore di lavoro
- Non è stata effettuata la scelta per la destinazione del due per mille dell'IRPEF ai partiti politici
- Non è stata effettuata la scelta per la destinazione dell'otto per mille dell'IRPEF
- Non è stata effettuata la scelta per la destinazione del cinque per mille dell'IRPEF

MNTVCN70M17A285HC

FIRMA DEL DATORE DI LAVORO O RAPPRESENTANTE DELL'ENTE EROGANTE DEL RESPONSABILE DELL'ASSISTENZA FISCALE DEL C.A.F. O DEL PROFESSIONISTA ABILITATO

FLORIO GIACOMO

## GUIDA ALLA LETTURA DEL PROSPETTO DI LIQUIDAZIONE

### DATI IDENTIFICATIVI

Sono riportati il codice fiscale, il cognome o il nome o la denominazione del sostituto d'imposta o del CAF o del professionista abilitato che ha prestato l'assistenza fiscale. Per il CAF viene anche riportato il numero di iscrizione al relativo Albo. Sono, inoltre, riportati il codice fiscale, il cognome o il nome del contribuente o, in caso di dichiarazione congiunta, del coniuge dichiarante, ai quali è stata prestata l'assistenza fiscale. L'impegno del datore di lavoro o del professionista abilitato (CAF o professionista abilitato) ad informare il contribuente di eventuali comunicazioni dall'Agenzia delle entrate relative alla presente dichiarazione è attestato dalla barratura della relativa casella. Infine viene indicato se si tratta di un modello 730 integrativo o rettificativo. Nel caso di 730 non precompilato, viene indicato se il sostituto, il CAF o il professionista abilitato non è stato delegato ad accedere alla dichiarazione precompilata.

### RIEPILOGO DEI REDDITI

Sono riportati per ciascun tipo di reddito gli importi determinati sulla base di quanto indicato nei corrispondenti quadri del contribuente, che concorrono alla determinazione del reddito complessivo ai fini IRPEF. Inoltre viene riportato l'ammontare del reddito dei fabbricati locali con applicazione della cedolare secca, che quindi non concorre alla formazione del reddito complessivo. In caso di dichiarazione congiunta sono riportati anche gli importi dei redditi del coniuge dichiarante.

### CALCOLO DEL REDDITO IMPONIBILE E DELL'IMPOSTA LORDA

Sono riportati i dati per la determinazione del reddito imponibile e della relativa imposta dovuta. L'importo del reddito imponibile è ottenuto sottraendo dal reddito: la deduzione per l'abitazione principale che il soggetto che presta l'assistenza fiscale calcola sulla base dei dati indicati nel quadro B; gli oneri deducibili aliquota corrispondenti agli assegni di reddito.

### CALCOLO DETRAZIONI E CREDITI D'IMPOSTA

L'imposta netta è ottenuta sottraendo dall'imposta lorda:
 

- le detrazioni per carichi di famiglia (art. 12 del TUIR);
- le detrazioni per redditi di lavoro dipendente e assimilati, di pensione e altri redditi (art. 13 del TUIR);
- la detrazione per oneri determinata sulla base di quanto indicato nella SEZ. I, nella SEZ. III e nella SEZ. IV, V e VI del quadro E del Mod. 730;
- i crediti d'imposta per il riacquisto della prima casa (rigo G1); per il reintegro anticipazioni sui fondi pensione (rigo G3); per l'incremento dell'occupazione (rigo G7); per le mediazioni (rigo G8); per negoziazioni e arbitrato (rigo G11).

### CALCOLO DELL'IMPOSTA NETTA E DEL RIGO DIFFERENZA

Dall'importo dell'imposta netta vengono sottratti:
 

- i crediti d'imposta per gli immobili colpiti dal sisma verificatosi in Abruzzo (righi G5 e G6);
- i crediti d'imposta per i redditi prodotti all'estero determinati sulla base di quanto indicato nel quadro G, sezione III;
- per altri crediti d'imposta (rigo G2 e G15), per Ant-bonus (rigo G9), per erogazioni scuola (rigo G10) e per videosorveglianza (rigo G12);
- le ritenute già effettuate dal sostituto d'imposta ovvero dalla corrispondenza della retribuzione o della pensione e degli altri emolumenti;
- le ritenute relative ai redditi diversi da quelli di lavoro dipendente o di pensione, dichiarate nei quadri D e F del Mod. 730;
- l'ecedenza risultante dalla precedente dichiarazione;
- gli acconti versati tramite il sostituto d'imposta ovvero il trattamento del contribuente;
- restituzione "bonus fiscale o straordinario" o "detrazioni e crediti già rimborsati dal sostituto";
- il bonus Irpef riconosciuto in dichiarazione.

### CALCOLO DELL'ADDITIONALE REGIONALE ALL'IRPEF E DELL'ADDITIONALE COMUNALE ALL'IRPEF

È riportato:
 

- l'importo del reddito su cui sono dovute l'addizionale regionale e l'addizionale comunale all'IRPEF;
- l'importo dovuto dall'addizionale regionale all'IRPEF;
- l'addizionale regionale all'IRPEF risultante dalla certificazione;
- l'ecedenza di addizionale regionale all'IRPEF risultante dalla precedente dichiarazione;
- l'importo dovuto dall'addizionale comunale all'IRPEF;
- l'addizionale comunale all'IRPEF risultante dalla certificazione;
- l'ecedenza di addizionale comunale all'IRPEF risultante dalla precedente dichiarazione;
- l'acconto dall'addizionale comunale all'IRPEF;
- l'acconto per l'addizionale comunale all'IRPEF risultante dalla certificazione.

### CELDARE SECCA LOCAZIONI

Sono riportati l'ammontare della cedolare secca dovuta, la differenza positiva tra cedolare secca dovuta e ritenute offettate dal sostituto, l'ecedenza risultante dalla precedente dichiarazione e l'importo degli acconti della cedolare secca versati.

### LIQUIDAZIONE DELLE IMPOSTE DEL DICHIARANTE E DEL CONIUGE

È riportato il risultato contabile del calcolo dell'IRPEF e delle addizionali all'IRPEF che saranno trattate ovvero rimborsate dal sostituto d'imposta. Nel caso di compilazione del quadro I, l'eventuale credito relativo a ciascuna imposta è ripartito tra l'ammontare che può essere utilizzato in compensazione con il mod. F24 per il versamento di altre imposte e l'ammontare che sarà rimborsato dal sostituto d'imposta. Sono indicati gli importi della prima e della seconda o unica rata di acconto IRPEF che saranno trattate, alle scadenze dovute, dal sostituto d'imposta. È indicato l'eventuale acconto del 20 per cento sui redditi soggetti a tassazione separata della SEZ. II del quadro D. È indicato l'acconto dell'addizionale comunale IRPEF che sarà trattenuto, alla scadenza dovuta, dal sostituto d'imposta. È indicato l'ammontare dell'imposta sostitutiva relativa ai componenti percepiti per premi di risultato e welfare aziendale. È riportato l'ammontare della cedolare secca sulle locazioni che sarà trattenuta o rimborsata dal sostituto d'imposta. Sono indicati gli importi della prima e della seconda o unica rata di acconto della cedolare secca che saranno trattate, alle scadenze dovute, dal sostituto d'imposta.

### ALTRI DATI

Sono riportati i dati relativi all'ammontare residuo dei crediti d'imposta per le erogazioni cultura, per il riacquisto della prima casa, per l'incremento dell'occupazione, per gli immobili colpiti dal sisma in Abruzzo, e di altri benefici collegati al possesso di requisiti reddituali, quali ad esempio l'ISEE. Sono riportati i dati per la determinazione dell'acconto Irpef in presenza di situazioni particolari (ad esempio redditi di lavoro dipendente prodotti in zone di frontiera). In caso di modello 730 senza sostituto, nei righi da 141 a 145 sono indicati gli importi della prima rata dell'acconto Irpef, dell'addizionale comunale e della prima rata dell'acconto cedolare secca compensati interamente. Sono presenti i dati relativi al credito per imposte pagate all'estero con distinta indicazione dello Stato e dell'anno di produzione del reddito estero; tali informazioni dovranno essere utilizzate nelle successive dichiarazioni dei redditi qualora il contribuente intenda fruire del credito d'imposta per redditi prodotti all'estero. Sono indicati i redditi fondiari relativi a terreni non affittati e fabbricati non locati, nonché il reddito dell'abitazione principale e delle relative pertinenze soggette a IMU, non imponibili in quanto Irpef e le relative addizionali sono sostituite dall'Imu. Tali informazioni possono assumere rilievo nell'ambito di prestazioni previdenziali e assistenziali. È indicato l'ammontare del residuo delle somme restituite al soggetto erogatore non dedotte nella presente dichiarazione che il contribuente può riportare nella successiva dichiarazione dei redditi ovvero chiedere a rimborso. Sono infine indicati i dati relativi al credito d'imposta per erogazioni cultura, per le erogazioni sportive e per la bonifica ambientale da indicare nella dichiarazione dei redditi dell'anno successivo.

### RISULTATO DELLA LIQUIDAZIONE

Nel prospetto viene indicato l'ammontare dell'importo che sarà trattenuto o rimborsato dal datore di lavoro o dall'ente pensionistico in busta paga. Nel caso di dichiarazione presentata in forma congiunta, nel prospetto è indicato un unico importo complessivo che tiene conto della liquidazione delle imposte di entrambi i coniugi. È inoltre indicato il numero delle rate richieste per i versamenti del saldo e degli eventuali acconti. Nel caso di 730 presentato in assenza di un sostituto d'imposta tenuto a effettuare il conguaglio, sono indicati gli importi che andranno versati con il modulo F24 o che potranno essere utilizzati in compensazione con il mod. F24. Sono infine riportati i dati relativi agli importi a debito che devono essere versati con il mod. F24 nel caso di 730 presentato in assenza di un sostituto d'imposta. Per ogni imposta sono riportati il codice tributo, l'anno di riferimento ed il relativo importo; per i debiti relativi alle addizionali regionale e comunale è inoltre riportato il codice regione/comune.

### DATI PER LA COMPILAZIONE DEL MODELLO F24

Nel caso di compilazione del quadro I, sono riportati i dati relativi agli importi a credito che devono essere utilizzati per la compilazione del mod. F24 ai fini del pagamento dell'imposta non compresa nel modello 730. In particolare, per ogni credito sono riportati il codice tributo, l'anno di riferimento ed il relativo importo; per i redditi relativi alle addizionali regionale e comunale è inoltre riportato il codice regione/comune. Nel caso di 730 presentato in assenza di un sostituto d'imposta tenuto a effettuare il conguaglio, sono indicati gli importi dei crediti non superiori a euro 12 che possono essere utilizzati in compensazione con il mod. F24. Sono infine riportati i dati relativi agli importi a debito che devono essere versati con il mod. F24 nel caso di 730 presentato in assenza di un sostituto d'imposta. Per ogni imposta sono riportati il codice tributo, l'anno di riferimento ed il relativo importo; per i debiti relativi alle addizionali regionale e comunale è inoltre riportato il codice regione/comune.

Copia conforme al provvedimento del 15/01/2020 e successive modificazioni - ZUCCHETTI S.p.a.

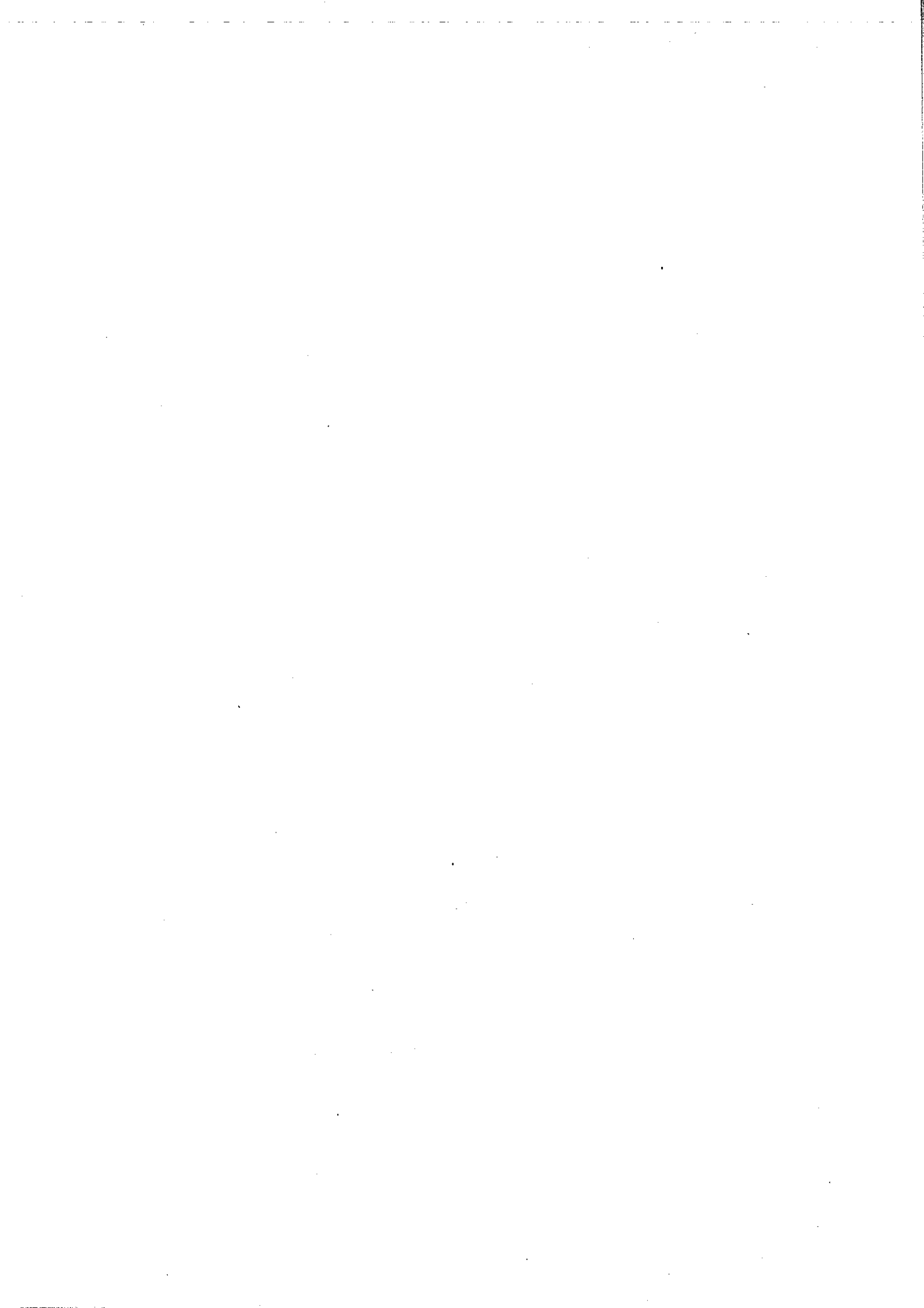



MNTVCN70M17A285H

AGENZIA DELLE ENTRATE  
MOD. 730-2 PER IL C.A.F. O  
PER IL PROFESSIONISTA ABILITATO  
REDDITI 2019

RICEVUTA DELL'AVVENUTA CONSEGNA DELLA  
DICHIARAZIONE MOD. 730 E DELLA BUSTA  
CONTENENTE IL MOD 730-1

Modello 730 integrativo

pagina n.	di pagine
1	1

SI DICHIARA CHE

COGNOME <b>MONTRONE</b>	NOME <b>VINCENZO</b>	CODICE FISCALE <b>MNTVCN70M17A285H</b>
COGNOME	NOME	CODICE FISCALE

MNTVCN70M17A285H

HA/HANNO CONSEGNATO IN DATA 19/05/2020 LA DICHIARAZIONE MOD. 730/2020 PER I REDDITI 2019, IL MOD. 730-1 PER LA SCELTA DELLA DESTINAZIONE DELL'OTTO, DEL CINQUE E DEL DUE PER MILLE DELL'IRPEF. HA/HANNO INOLTRE ESIBITO I SOTTOELENCATI DOCUMENTI RELATIVI AI DATI ESPOSTI NELLA DICHIARAZIONE. IL C.A.F. O IL PROFESSIONISTA ABILITATO, SULLA BASE DEGLI ELEMENTI FORNITI E DEI DOCUMENTI ESIBITI, SI IMPEGNA AD ELABORARE LA DICHIARAZIONE E A TRASMETTERLA IN VIA TELEMATICA ALL'AGENZIA DELLE ENTRATE, PREVIA VERIFICA, TRAMITE IL RESPONSABILE DELL'ASSISTENZA FISCALE, DELLA CORRETTEZZA E LEGITTIMITA DEI DATI E DEI CALCOLI ESPOSTI. IL CAF O IL PROFESSIONISTA ABILITATO INOLTRE, A SEGUITO DELLA RICHIESTA RISCONTRATA NEL MODELLO 730,

SI IMPEGNA

NON SI IMPEGNA

AD INFORMARE DIRETTAMENTE IL CONTRIBUENTE DI EVENTUALI COMUNICAZIONI DELL'AGENZIA DELLE ENTRATE RELATIVE ALLA PRESENTE DICHIARAZIONE.

TIPOLOGIA	ELENCO DEI DOCUMENTI ESIBITI	IMPORTO
-----------	------------------------------	---------

DOCUMENTI RELATIVI AL DICHIARANTE:

N. 1 CU per redditi di lavoro dipendente e assimilato

FIRMA DELL'INCARICATO DEL C.A.F. O  
DEL PROFESSIONISTA ABILITATO

MARZANO MARCO

FIRMA DEL CONTRIBUENTE

MONTRONE VINCENZO

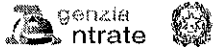

**730**
**MODELLO 730-1 redditi 2019**  
 Scheda per la scelta della destinazione  
 dell'8 per mille, del 5 per mille e del 2 per mille dell'IRPEF

 Da consegnare unitamente alla dichiarazione Mod. 730/2020 al sostituto d'imposta, al C.A.F.  
 o al professionista abilitato, utilizzando l'apposita busta chiusa contrassegnata sui lembi di chiusura.

**CONTRIBUENTE**
**CODICE FISCALE**  
 (obbligatorio) **MNTVCN70M17A285H**

<b>DATI ANAGRAFICI</b>	<b>COGNOME</b> (per le donne indicare il cognome da nubile)	<b>NOME</b>	<b>SESSO</b> (M o F)						
	MONTRONE	VINCENZO	M						
	<b>DATA DI NASCITA</b>	<b>COMUNE (o Stato estero) DI NASCITA</b>	<b>PROVINCIA (sigla)</b>						
	<table border="1"> <tr> <td>GIORNO</td> <td>MESE</td> <td>ANNO</td> </tr> <tr> <td>17</td> <td>08</td> <td>1970</td> </tr> </table>	GIORNO	MESE	ANNO	17	08	1970	ANDRIA	BT
GIORNO	MESE	ANNO							
17	08	1970							

MNTVCN70M17A285H

**LA SCELTA PER LA DESTINAZIONE DELL'OTTO PER MILLE, DEL CINQUE PER MILLE E DEL DUE PER MILLE  
 DELL'IRPEF NON SONO IN ALCUN MODO ALTERNATIVE FRA LORO.  
 PERTANTO POSSONO ESSERE ESPRESSE TUTTE E TRE LE SCELTE**

**SCELTA PER LA DESTINAZIONE DELL'OTTO PER MILLE DELL'IRPEF (in caso di scelta FIRMARE in UNO degli spazi sottostanti)**

<b>STATO</b> * <input type="checkbox"/>	<b>CHIESA CATTOLICA</b>	<b>UNIONE CHIESE CRISTIANE AVVENTISTE DEL 7° GIORNO</b>
<b>ASSEMBLEE DI DIO IN ITALIA</b>	<b>CHIESA EVANGELICA VALDESE (Unione delle Chiese metodiste e Valdesi)</b>	<b>CHIESA EVANGELICA LUTERANA IN ITALIA</b>
<b>UNIONE COMUNITA' EBRAICHE ITALIANE</b>	<b>SACRA ARCIDIOCESI ORTODOSSA D'ITALIA ED ESARCATO PER L'EUROPA MERIDIONALE</b>	<b>CHIESA APOSTOLICA IN ITALIA</b>
<b>UNIONE CRISTIANA EVANGELICA BATTISTA D'ITALIA</b>	<b>UNIONE BUDDHISTA ITALIANA</b>	<b>UNIONE INDUISTA ITALIANA</b>
<b>ISTITUTO BUDDISTA ITALIANO SOKA GAKKAI (IBISG)</b>		

 (\*) Per la scelta a favore dello Stato è possibile indicare anche uno dei seguenti codici:  
 1 - Fame nel mondo; 2 - Calamità; 3 - Edilizia scolastica; 4 - Assistenza ai rifugiati; 5 - Beni culturali.

**AVVERTENZE**

Per esprimere la scelta a favore di una delle Istituzioni beneficiarie della quota dell'otto per mille dell'IRPEF, il contribuente deve apporre la propria firma nel riquadro corrispondente. La scelta deve essere fatta esclusivamente per una delle istituzioni beneficiarie. La mancanza della firma in uno dei riquadri previsti costituisce scelta non espressa da parte del contribuente. In tal caso, la ripartizione della quota d'imposta non attribuita è stabilita in proporzione alle scelte espresse. La quota non attribuita spettante alle Assemblee di Dio in Italia e alla Chiesa Apostolica in Italia è devoluta alla gestione statale.

Copia conforme al provvedimento del 15/01/2020 e successive modificazioni - ZUCCHETTI S.p.a.

CODICE FISCALE **M N T V C N 7 0 M 1 7 A 2 8 5 H**

**SCELTA PER LA DESTINAZIONE DEL CINQUE PER MILLE DELL'IRPEF (In caso di scelta FIRMARE in UNO degli spazi sottostanti)**

**SOSTEGNO DEL VOLONTARIATO E DELLE ALTRE ORGANIZZAZIONI NON LUCRATIVE DI UTILITA' SOCIALE, DELLE ASSOCIAZIONI DI PROMOZIONE SOCIALE E DELLE ASSOCIAZIONI E FONDAZIONI RICONOSCIUTE CHE OPERANO NEI SETTORI DI CUI ALL'ART. 10, C. 1, LETT A), DEL D.LGS. N. 460 DEL 1997**

Firma .....

Codice fiscale del beneficiario (eventuale) | | | | | | | | | | | | | | | | | | | | | |

**FINANZIAMENTO DELLA RICERCA SCIENTIFICA E DELLA UNIVERSITA'**

Firma .....

Codice fiscale del beneficiario (eventuale) | | | | | | | | | | | | | | | | | | | | | |

**FINANZIAMENTO DELLA RICERCA SANITARIA**

Firma .....

Codice fiscale del beneficiario (eventuale) | | | | | | | | | | | | | | | | | | | | | |

**FINANZIAMENTO DELLE ATTIVITA' DI TUTELA, PROMOZIONE E VALORIZZAZIONE DEI BENI CULTURALI E PAESAGGISTICI (SOGETTI DI CUI ALL'ART. 2, COMMA 2, DEL D.P.C.M. 28 LUGLIO 2016)**

Firma .....

Codice fiscale del beneficiario (eventuale) | | | | | | | | | | | | | | | | | | | | | |

**SOSTEGNO DELLE ATTIVITA' SOCIALI SVOLTE DAL COMUNE DI RESIDENZA**

Firma .....

Codice fiscale del beneficiario (eventuale) | | | | | | | | | | | | | | | | | | | | | |

**SOSTEGNO ALLE ASSOCIAZIONI SPORTIVE DILETTANTISTICHE RICONOSCIUTE AI FINI SPORTIVI DAL CONI A NORMA DI LEGGE CHE SVOLGONO UNA RILEVANTE ATTIVITA' DI INTERESSE SOCIALE**

Firma .....

Codice fiscale del beneficiario (eventuale) | | | | | | | | | | | | | | | | | | | | | |

**SOSTEGNO DEGLI ENTI GESTORI DELLE AREE PROTETTE**

Firma .....

Codice fiscale del beneficiario (eventuale) | | | | | | | | | | | | | | | | | | | | | |

**AVVERTENZE**  
Per esprimere la scelta a favore di una delle finalità destinarie della quota del cinque per mille dell'IRPEF, il contribuente deve apporre la propria firma nel riquadro corrispondente. Il contribuente ha inoltre la facoltà di indicare anche il codice fiscale di un soggetto beneficiario. La scelta deve essere fatta esclusivamente per una sola delle finalità beneficiarie.

**SCELTA PER LA DESTINAZIONE DEL DUE PER MILLE DELL'IRPEF (in caso di scelta FIRMARE nello spazio sottostante)**

**PARTITO POLITICO**

CODICE  Firma .....

**AVVERTENZE**  
Per esprimere la scelta a favore di uno dei partiti politici beneficiari del due per mille dell'IRPEF, il contribuente deve apporre la propria firma nel riquadro, indicando il codice del partito prescelto. La scelta deve essere fatta esclusivamente per uno solo dei partiti politici beneficiari.

**In aggiunta a quanto indicato nell'informativa sul trattamento dei dati, contenuta nelle Istruzioni, si precisa che i dati personali del contribuente verranno utilizzati solo dall'Agenzia delle Entrate per attuare la scelta.**

MNTVCN70M17A285H

Copia conforme al provvedimento del 15/01/2020 e successive modificazioni - ZUCCHETTI S.p.a.





MNTVCN70M17A285H

## DICHIARAZIONE SOSTITUTIVA RESA DAL CONTRIBUENTE

(Dichiarazione resa ai sensi degli articoli 46 e 47 del D.P.R. 28.12.2000, n. 445)

Il sottoscritto MONTRONE VINCENZO

codice fiscale MNTVCN70M17A285H

, consapevole delle conseguenze civili, penali e fiscali, conseguenti ad una falsa dichiarazione, sotto la propria responsabilità dichiara quanto segue:

### Dichiarazione di responsabilità

Il contribuente dichiara inoltre:

che i familiari indicati nel quadro familiari a carico sono effettivamente a suo carico, non avendo percepito, nel corso del 2019, un reddito superiore a 2.840,51 euro, o di 4.000 dai figli di età non superiore a 24 anni, tenuto conto, nel calcolo del citato reddito massimo, delle indicazioni fornite nelle istruzioni per la presentazione del modello 730/2020;

che i familiari indicati come "A" Altro Familiare a carico, rientrano fra quelli previsti dall'art. 433 del CC, sono conviventi con il dichiarante o che ricevono assegni alimentari non risultanti da provvedimenti dell'Autorità giudiziaria e sono effettivamente a suo carico, non avendo percepito, nel corso del 2019, un reddito superiore a 2.840,51 euro, tenuto conto, nel calcolo del citato reddito massimo, delle indicazioni fornite nelle istruzioni per la presentazione del modello 730/2020;

che la misura del carico fiscale per i figli, se diversa da 50%, e' stata concordata con l'altro genitore;

Data 19/05/2020

Firma MONTRONE VINCENZO

Documento d'identità:

Tipo:Carta d'identita'; Numero:AV8683309; Rilasciato da:COMUNE DI ANDRIA;In data:10/04/2015;

Scadenza:17/08/2025;

MNTVCN70M17A285H





MNTVCN70M17A285H

## RICEVUTA DELL'AVVENUTA CONSEGNA DELLA DICHIARAZIONE MOD. 730 E DEL PROSPETTO MOD. 730/3

Il sottoscritto MONTRONE VINCENZO C.F. MNTVCN70M17A285H

dichiara di aver ricevuto in data odierna la copia del Mod. 730 ed il prospetto di liquidazione Mod.  
730/3 relativi alla dichiarazione dei redditi 2019

Data 19/05/2020

MONTRONE VINCENZO

Firma del contribuente

MNTVCN70M17A285H

## RISULTATO DELLA LIQUIDAZIONE

Importo complessivamente trattenuto in busta paga

\_\_\_\_\_

Importo rimborsato dal sostituto in busta paga

\_\_\_\_\_

Importo complessivamente trattenuto in busta paga

\_\_\_\_\_

