Città di Andria | Assessorato per la Città Avanzata

Città di Andria
COMMISSIONE PARIOPPORTUNITA'

ANTEPRIMA NAZIONALE

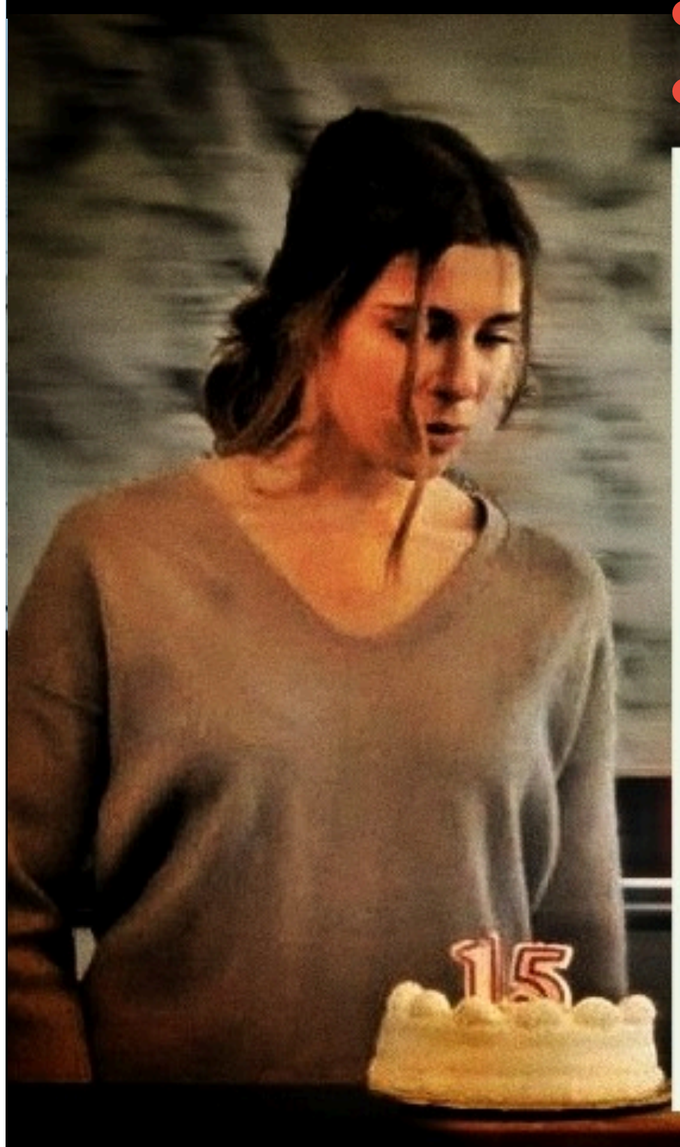

IL PRIMO OSSESSO

SUPERARE I DISTURBI ALIMENTARI

UN CORTOMETRAGGIO DI

MICHELE PINTO

RAFFAELE TEDESCHI

INTERPRETATO DA

Celeste Tucci
Ilaria Lastella

Con la partecipazione di

Mingo De Pasquale

Biblioteca Comunale "G. Ceci"
Piazza S.Agostino 5 Andria / BT

27.11.2026 ore 18.30

Saluti istituzionali

Avv.ta **Giovanna Bruno**
Sindaca di Andria

Avv.ta **Savina Vitti**
Presidente CPO

Dott.ssa **Viviana Di Leo**
già Assessora al Futuro

Rag.ra **Riccardina Liso**
Assessora per la Città Avanzata

Relatori

Dott. **Filippo Iovine**
Psichiatra
Direttore Ambulatorio DCA
Dipartimento Salute Mentale ASL / BT

Dott.ssa **Dora Capogna**
Medico
Specialista in Scienze della Alimentazione
Ambulatorio DCA ASL / BT

Dott.ssa **Maria Liso**
Psicologa
Dirigente Psicologo UOSVD Psicologia Clinica
Ambulatorio DCA ASL / BT

Dott.ssa **Dora Guarino**
Dirigente Scolastica
Presidente del C.I.S.A
Comunità Istituzioni Scolastiche Andriesi

RIFLESSIONI SUL TEMA

Interverranno

Michele Pinto
Regista

Raffaele Tedeschi
Sceneggiatore

Mingo De Pasquale
Attore

Con il patrocinio di

VITRUVIAN CENTER
kerakoll
Festival della Legalità
Asbat BARLETTA-ANDRIA-TRANI